



COMUNE DI VELLETRI

CITTA' METROPOLITANA DI ROMA CAPITALE

PROGETTO DI FATTIBILITA' TECNICA E ECONOMICA

INTERVENTI DI ADEGUAMENTO ALLA NORMATIVA ANTINCENDIO
SCUOLA "DE ROSSI"
"INQUADRAMENTO URBANISTICO"



PROGETTISTA : ARCH. MAURIZIO SOLLAMI

SUPPORTO ALLA PROGETTAZIONE VELLETRI SERVIZI S.P.A. :
ARCH. AGOSTINO LAZZARI
GEOM. PIER LUIGI CONCIATORI

TAV. 1

SC. VARIE

APRILE 2022

STRALCIO CARTA TECNICA REGIONALE TAV. 388100



STRALCIO ORTOFOTO

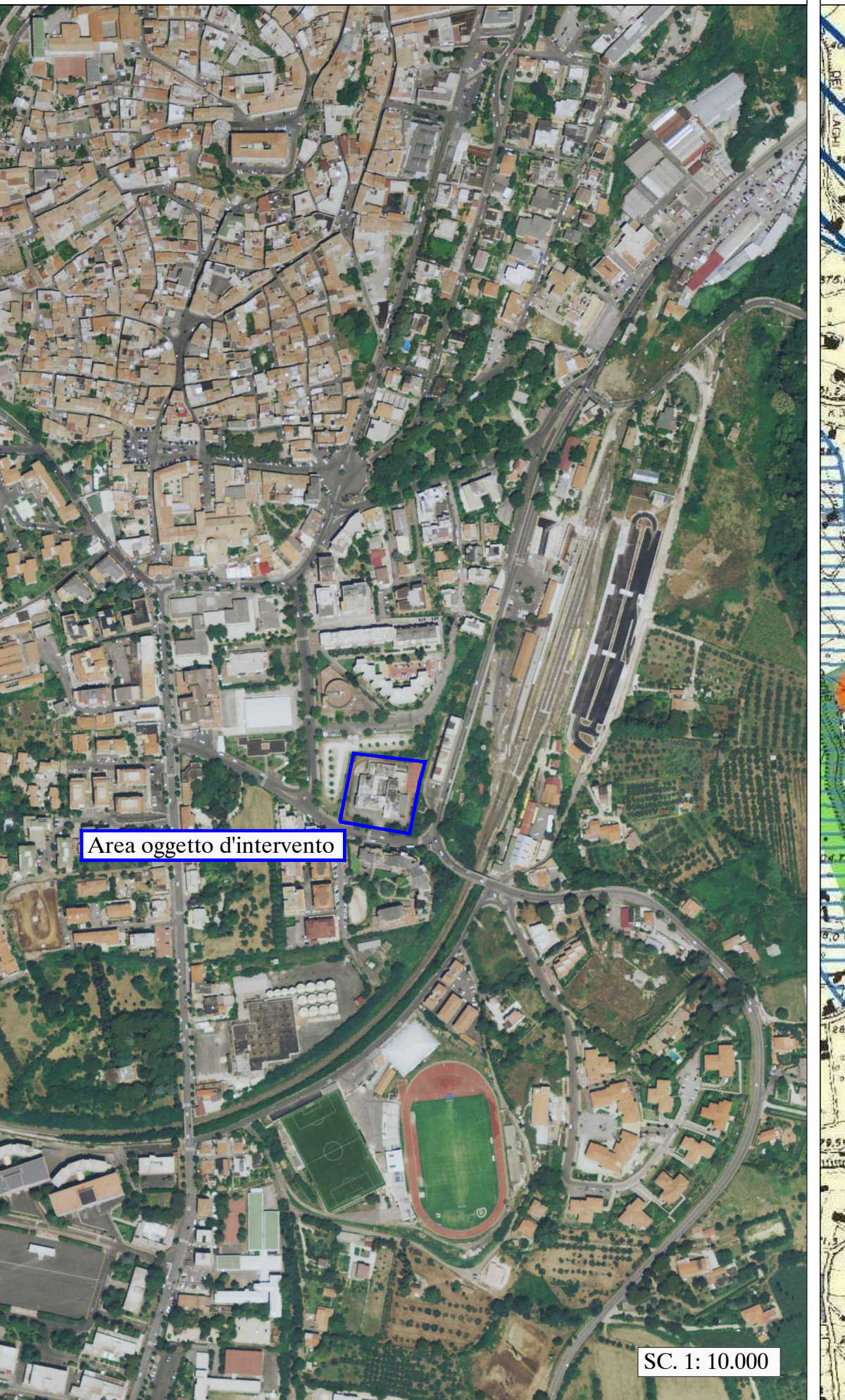

STRALCIO PIANO TERRITORIALE PAESISTSTICO REGIONALE TAV. "A"



STRALCIO PIANO TERRITORIALE PAESISTSTICO REGIONALE TAV. "B"

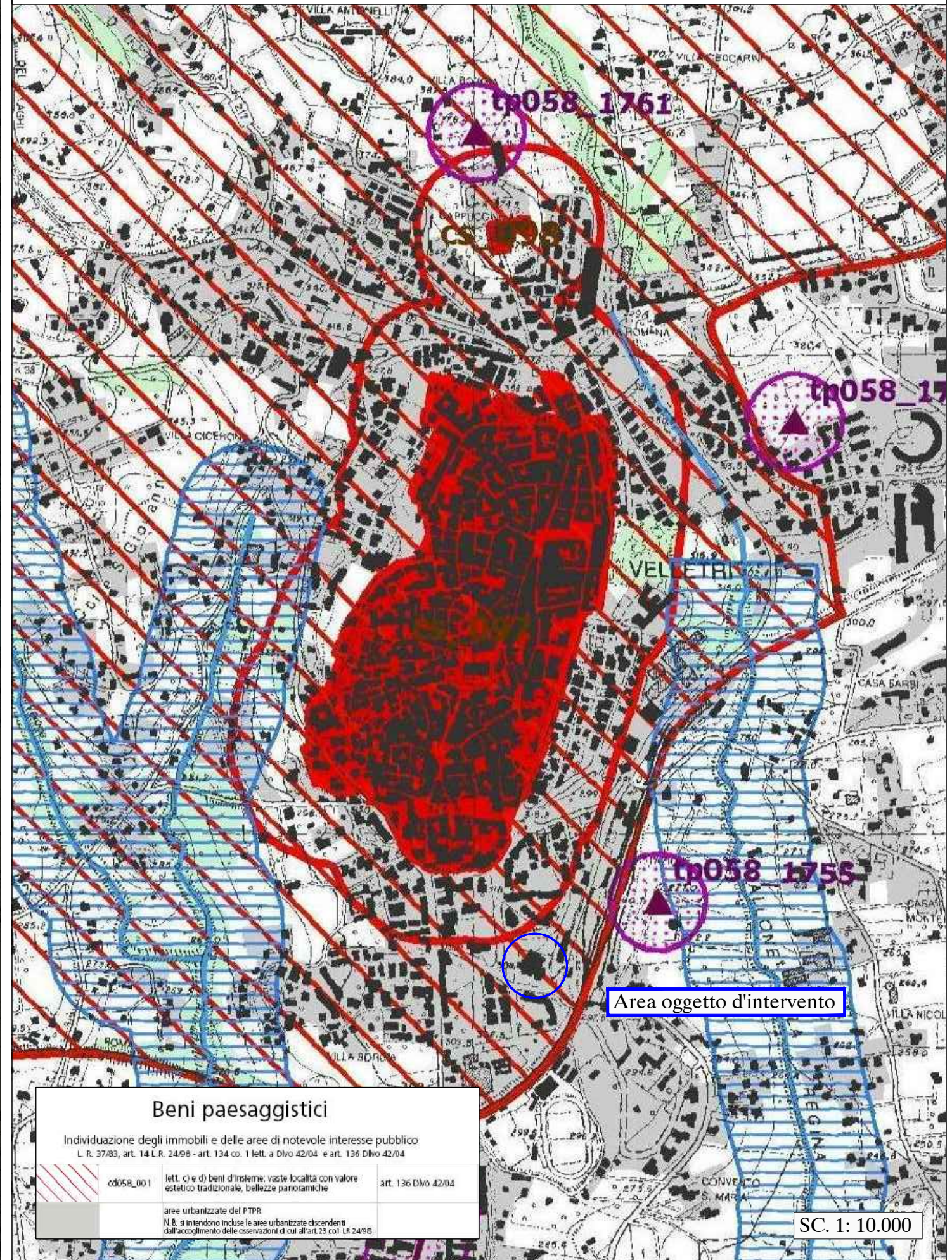

STRALCIO VARIANTE AL P.R.G.

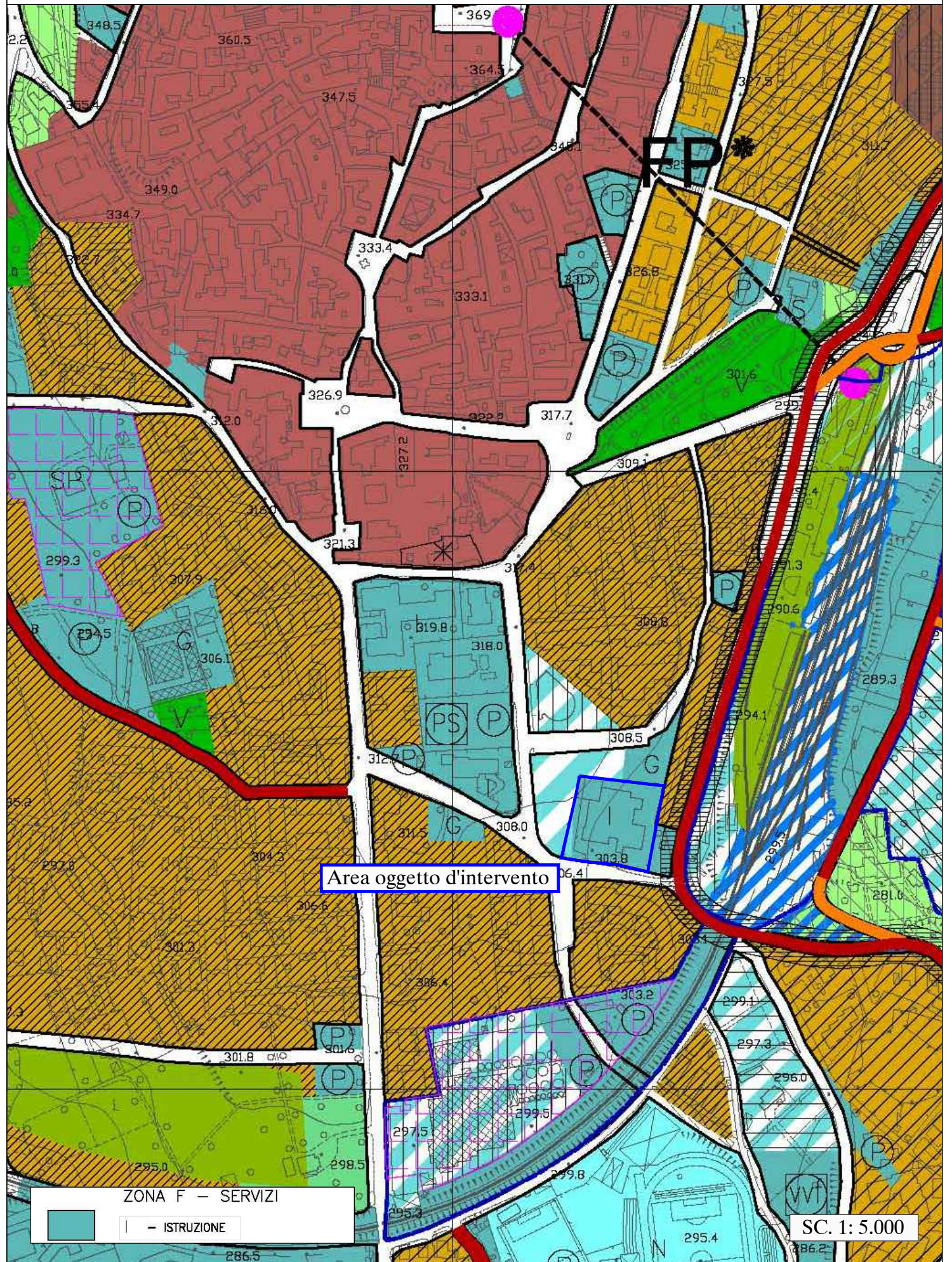

STRALCIO FOGLIO CATASTALE 67

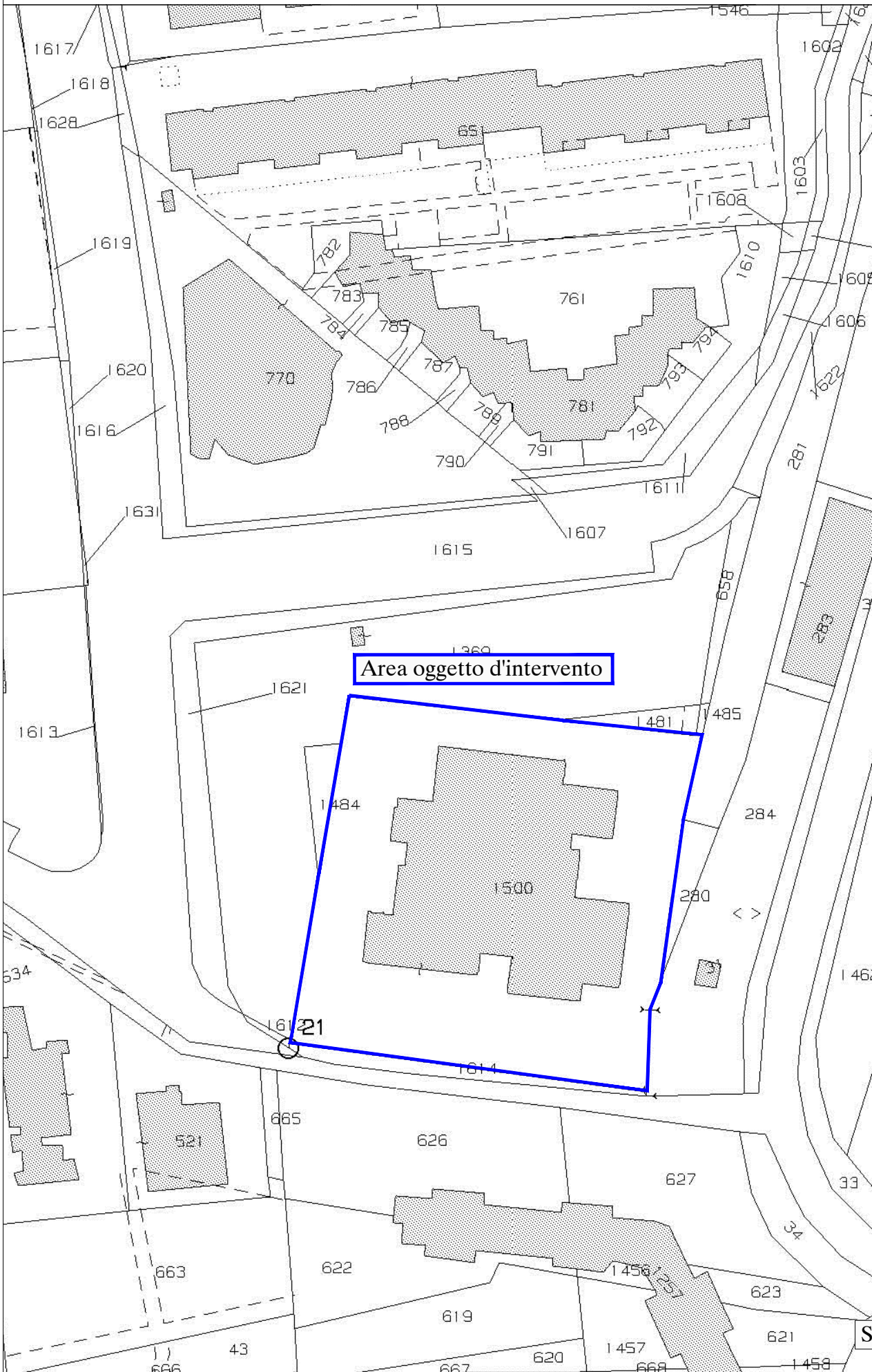

STRALCIO AEREFOTOGRAMMETRIA NISTRI

